

all the right cards for you

INFLUENCER ROSTER

CHI SIAMO

Deck nasce nel 2020 dalla passione e dalle menti di un piccolo gruppo di professionisti che hanno deciso di unire competenze e creatività trasformando in lavoro il proprio amore per il web, il mondo nerd, il design e la comunicazione.

L'obiettivo è uscire dalle classiche logiche di agenzia e dare vita ad un progetto creativo che consolidi una community di talent affiatata, che condivida e promuova i valori del rispetto, della collaborazione e dell'impegno sociale.

OUR CARDS

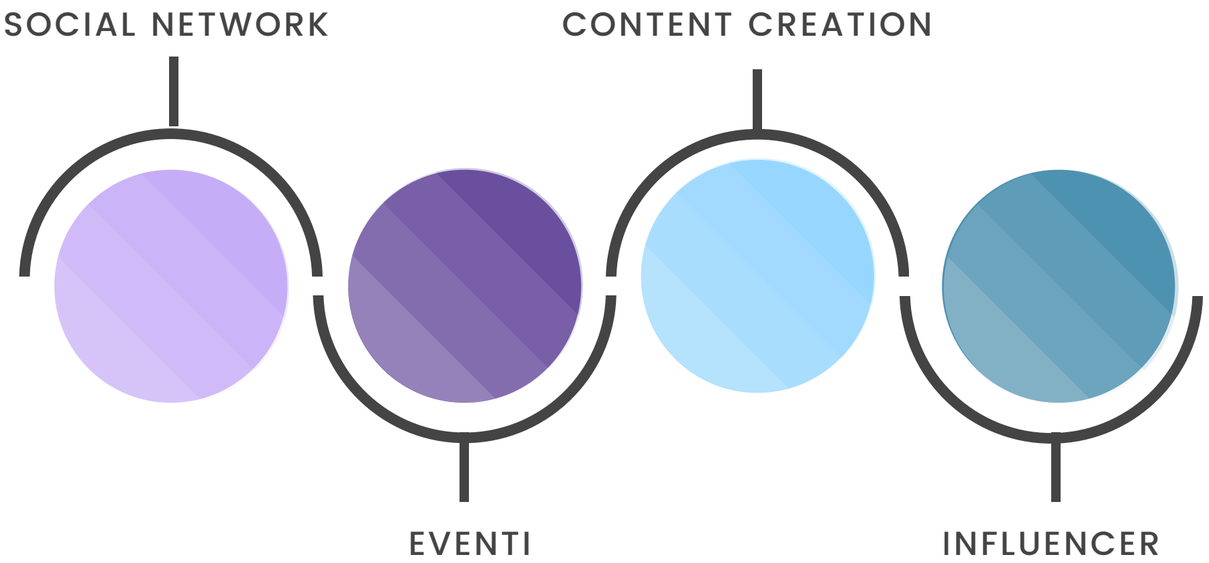

Digital
Events
Creativity
Know How

CLICK FOR WEBSITE

MANUEL PRIORI

Beauty, Comedy & Lifestyle

Manuel Priori è un content creator che si è fatto strada nel mondo beauty con ironia e creatività dimostrando che il make-up può essere un gioco.

Ma definirlo beauty content creator è riduttivo, i suoi contenuti spaziano tra life style, comedy,passione per cinema e serie tv, mondo nerd e cosplay.

Nessuno può contenere questo creator e la sua fatalosità 🧚

Format reference

Follower
140k

Età follower

18/24	12%
25/34	30%
35/44	22%

Gender

Donna	70%
Uomo	30%

Follower
287k

Follower
1.2M

Età follower

18/24	38.1%
25/34	29.9%
35/44	15.7%

Gender

Donna	83%
Uomo	17%



DECK
all the right cards for you

LUCKY JOHN

Beauty, Comedy & Lifestyle

John ha costruito LuckyTown, una community dove beauty, comicità e vita di tutti i giorni si mescolano senza filtri.

Tra un tutorial di makeup, un assaggio impossibile e una giornata con mamma e sorella, racconta tutto con autoironia e un'energia che si riconosce al primo secondo.

Giurista, porta avanti un messaggio semplice che il suo pubblico ha fatto proprio: tutto è possibile.

Format reference

Follower
624K

Età follower

18/24	21.8%
25/34	34.3%
35/44	19.3%

Gender

Donna	76.7%
Uomo	23.3%

Follower
609K

Follower
2.7M

Età follower

18/24	38%
25/34	33.8%
35/44	14.8%

Gender

Donna	72%
Uomo	26%



DECK
all the right cards for you

ANNA MORANDO

Comedy & Lifestyle

Infermiera freelance nella vita reale e runner per passione, è una creator che racconta con ironia e autenticità la quotidianità dei trentenni in crisi tra sogni, paranoie e realtà.

Con uno stile autoironico, crea video virali che parlano di vita da single, lavoro, body-mind balance e quella sensazione di essere sempre “fuori tempo massimo”.

Format reference

Follower
152k

Età follower

25/34	34.9%
35/44	35.7%
45/54	14.7%

Gender

Donna	80%
Uomo	20%

Follower
45.9k



all the right cards for you

ORBI ET ORBI

Lifestyle, Inclusivity & MakeUp

Luca e Krenare sono una coppia di ragazzi non vedenti, che dopo essersi conosciuti nel 2020 a Bologna, hanno deciso di convivere nella città natale di Luca, La Spezia. Nel 2022, spinti dalla necessità di entrambi di far chiarezza sulla propria realtà, hanno dato alla luce “Orbi et Orbi”: molto più di una pagina, un vero e proprio progetto dal taglio spontaneo, ironico e naturale.

Il loro obiettivo? Portare la loro quotidianità, mostrandone tanto le difficoltà quanto i momenti di leggerezza, per abbattere stereotipi e barriere sociali.

Krenare è da sempre grande e appassionata di make-up, cura personale e moda; Luca, del mondo enologico e di design; entrambi amano molto i profumi.

Format reference

Follower
91.6k

Età follower
18/24
25/34
35/44

Gender
Donna
Uomo

Follower
95.1k

Età follower
18/24
25/34
35/44

Gender
Donna
Uomo



all the right cards for you

LUPUS DIXIT

Videogiochi, Cinema & Lifestyle

Il lupo cattivo esiste ed è FA-VO-LO-SO.

Dopo dieci anni di animazione, ha frequentato la Roma Film Academy all'interno degli studi di Cinecittà diplomandosi in recitazione e canto per poi approdare sui social.

Luca è il classico creator che perde il pelo ma non il vizio, un creatore di contenuti vivace con un talento per l'umorismo e un debole per il drammatico che fonde in ogni contenuto umorismo, abilità artistica e creatività.
Con ironia condivide con i suoi follower le proprie passioni, dagli anime ai film, dalla skin care ai libri, senza dimenticare mai la sua attitudine da vera queen.

Format reference

Follower
29.5k

Età follower

18/24	26.7%
25/34	63.5%
35/44	7.3%

Gender

Donna	76.6%
Uomo	23.3%

Follower
130.5k

Età follower

18/24	34.8%
25/34	44.1%
35/44	13%

Gender

Donna	74%
Uomo	26%



DECK
all the right cards for you

ALESSANDRA TROPIANO

Lifestyle

Alessandra è una conduttrice televisiva, presentatrice e creator. Nota per il suo lavoro di conduttrice su SkyTg24, puoi trovarla anche su un campo da basket o su un palcoscenico, in ogni caso sempre con un microfono in mano.

Parallelamente al lavoro a Sky, la sua irrefrenabile voglia di conoscere il mondo la porta a diventare il volto social della Lega Basket serie A, con cui collabora per anni, mentre ora è l'MC del Derthona Basket, squadra della sua città di origine. Nel poco tempo libero che le rimane conduce eventi di ogni genere con spigliatezza, professionalità e un'ottima padronanza dell'inglese.

Ama stare su un palco e raccontare sui social la sua vita piena e frenetica, l'unico modo per farla stare zitta è darle un pezzo di focaccia (rigorosamente ligure!).

Format reference

Follower
25k

Età follower

25/34	23.9%
35/44	29.0%
45/54	24.2%

Gender

Donna	10%
Uomo	90%



DECK
all the right cards for you

LO SPECCHIO DI GRIMILDE

Cinema, Letteratura & Pop Culture

Amante del cinema horror e della letteratura gotica, Lo Specchio di Grimilde, sceneggiatrice cinematografica e performer, esplora il lato oscuro del cinema e dell'animazione, intrecciandolo con fiabe, folklore, mostri e cultura pop con una narrazione misteriosa in chiave gotica.

Attraverso analisi e racconti immersivi, guida lo spettatore nel dark side della settima arte, svelando i significati nascosti dietro le storie, le sceneggiature e i personaggi più affascinanti.

Pronti a riflettervi nel suo Specchio?

Format reference

Follower
139.8K

Età follower

18/24	22.2%
25/34	47.6%
35/44	19.5%

Gender

Donna	65%
Uomo	35%

Follower
49.5k



all the right cards for you

VEZIRJA

Comedy, Beauty & LGBTQIA+

Vezirja è il personaggio drag dell'attore albanese Alex Seitaj.

È diventata famosa in Italia grazie alla partecipazione a Drag Race Italia Stagione 3, dove ha conquistato i cuori del pubblico Italiano, con il suo senso comico unico e una personalità colorata e spontanea.

Il suo drag si caratterizza per un make-up straordinario, comicità, sarcasmo e musica. Vezirja offre un mix perfetto di attivismo, bellezza e intelligente stupidità.

Format reference

Follower
92.2k

Età follower

18/24	21.7%
25/34	30.8%
35/44	20.7%

Gender

Donna	21%
Uomo	78.9%

Follower
18.2k



DECK
all the right cards for you

ANNA BOSCIA

Makeup, Beauty & Lifestyle

Anna non è solo una content creator ma anche una MUA.

Crede che il trucco non sia solo apparenza, ma anche benessere e autostima, un messaggio che trasmette con cura nei suoi contenuti.

Attenta ai dettagli e sempre aggiornata sulle ultime tendenze, è una fonte di ispirazione per chi desidera esprimere sé stesso attraverso la moda e il beauty.

Format reference

Follower

37.8k

Età follower

18/24	42.1%
25/34	21.5%
35/44	8.6%

Gender

Donna	48.5%
Uomo	51.4%



all the right cards for you

SARA LUCCI

Cinema & Books

Sara si immerge nel mondo dei libri, dei film e delle serie TV ma il suo entusiasmo per la narrazione risplende particolarmente quando si tratta dell'iconica saga di Star Wars.
Che si tratti di immergersi nella ricca tradizione degli Jedi, analizzare gli intricati archi narrativi dei personaggi o discutere degli ultimi spin-off con altri fan, Sara prospera nell'esplorazione delle narrazioni che hanno plasmato la cultura pop.

Sara non è solo una creatrice di contenuti; è una narratrice nel profondo, spinta dalle sue passioni per i libri, i film e le serie tv.

Format reference

Follower
12.2k

Età follower

18/24	58%
25/34	26.1%
35/44	7.9%

Gender

Donna	67%
Uomo	33%

Follower
10.4k

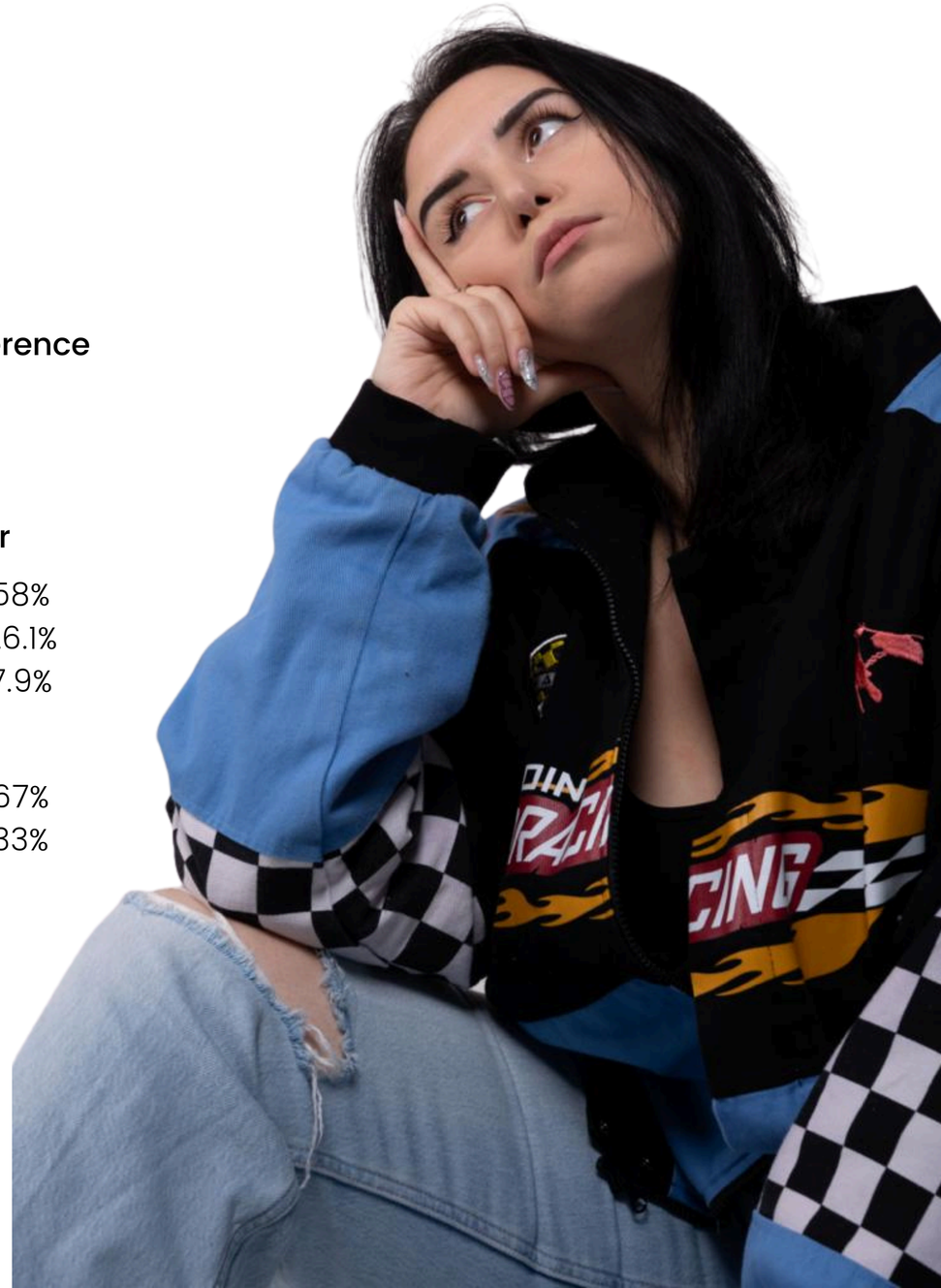

all the right cards for you

SABRATORE

Anime, Manga & Calcio

Sabratore è l'influencer napoletano che trasforma anime e calcio in puro spettacolo!

Con la sua comicità travolgente e l'inconfondibile verve partenopea, racconta storie di pallone e cartoni giapponesi con un mix esplosivo di ironia, passione e genuinità.

Dai meme fulminanti alle analisi calcistiche fuori dagli schemi, Sabratore è il compagno perfetto per chi ama ridere, emozionarsi e vivere tutto con lo spirito vulcanico di Napoli!

Format reference

Follower
105k

Età follower

18/24	22.7%
25/34	48.5%
35/44	15.2%

Gender

Donna	33.1%
Uomo	66.9%

Follower
55.1k

Età follower

18/24	35.5%
25/34	47.5%
35/44	10.7%

Gender

Donna	18%
Uomo	73%



DECK
all the right cards for you

LO STORICO SERIALE

Storia, Storytelling & Cinema

Vito, in arte Lo Storico Seriale, è alla costante ricerca di quei gesti che la storia ha definito “minori”, ma che in realtà hanno lasciato un segno profondo.

Cresciuto a pane, Medioevo e Pokémon, unisce mente umanistica e spirito digitale: dopo gli studi in Lettere Moderne e Digital Communication, ha scelto di approfondire la Storia — quella vera, quella che spesso si perde tra le righe dei manuali.

Performer di musical e appassionato di teatro, sul suo profilo porta una visione alternativa alla storia “scolastica”: personaggi dimenticati, donne oscurate da uomini troppo ingombranti, simboli nascosti nei film e una critica storica cinematografica che intreccia realtà, mito e cultura pop.

Perché per Vito, anche il lato “nerd” della storia può insegnare più di mille pagine di un libro.

Format reference

Follower
74.8k

Età follower

18/24	33.2%
25/34	26.4%
35/44	13.1%

Gender

Donna	60%
Uomo	40%

Follower
29.3k



all the right cards for you

DALILA BAGNULI

Makeup, Lifestyle & Body positivity

Ligure classe 1999, Dalila nasce come content creator e divulgatrice femminista nel 2020, portando la sua esperienza personale e affrontando il tema dei corpi non conformi agli standard di bellezza in un racconto autentico e privo di ipocrisie.

Nel 2023 pubblica i suoi primi due progetti editoriali: Anti Manuale della Bellezza (edizioni Sonda) e Diario non Conforme (Mondadori Electa Young).
Nello stesso anno sbarca su YouTube con il progetto Sono PIENA: corpi in scena. Un podcast nato dal desiderio della sua community, girato in una sola giornata in un teatro milanese, con pubblico dal vivo e laboratori a tema.

Con l'evoluzione dei suoi canali social, Dalila rivolge ora la sua attenzione verso tutto l'universo femminile, passando dal make up, al fashion, fino ad arrivare
all'attivismo sociale.

Format reference

Follower
86.7K

Età follower

18/24	15.2%
25/34	40.8%
35/44	22.5%

Gender

Donna	88%
Uomo	12%

Follower
53.8K



all the right cards for you

UN UOVO A MILANO

Lifestyle, Food & Travel

Grande appassionata della cultura orientale, Margherita condivide con la sua affezionata community l'amore per questa tradizione millenaria.

Attraverso il suo profilo "Un Uovo a Milano" racconta il meglio di Cina, Corea del Sud e Giappone: dagli eventi da non perdere alle perle nascoste, dai viaggi ai migliori ristoranti asiatici in città, fino a curiosità e approfondimenti culturali.

Format reference

Follower
26.6k

Età follower

18/24	5%
25/34	29%
35/44	29%

Gender

Donna	85%
Uomo	15%

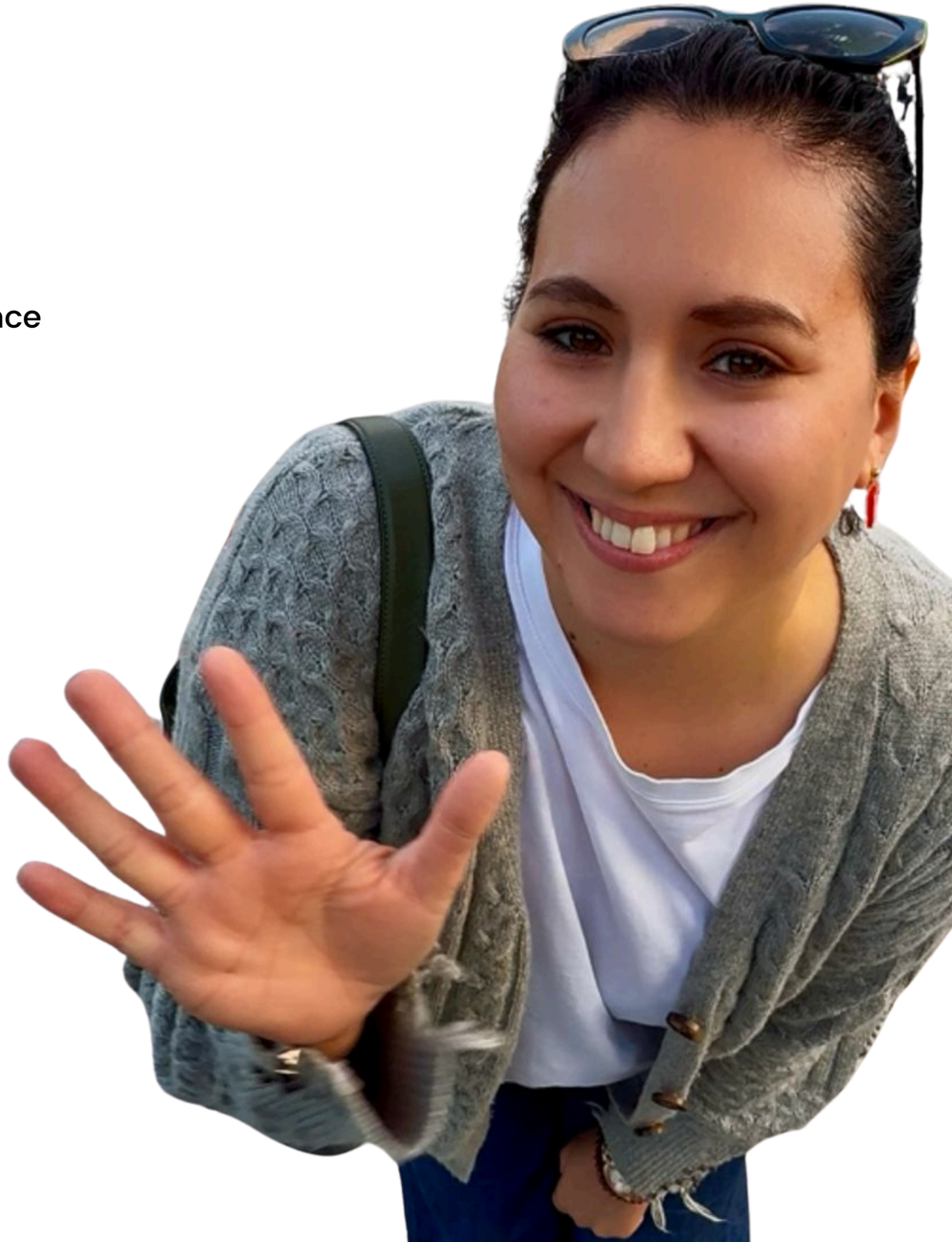

DECK
all the right cards for you

MASCA_IMISTERIDELFOCOLARE

Cinema, Esoterismo & Folklore

Torinese di nascita, Elena condivide con questa città un forte legame con la spiritualità e il mondo della magia e dei misteri.

Il nome Masca, ispirato dalle streghe del folklore piemontese, riprende l'animo mistico e malinconico di questa ragazza che sembra provenire da un mondo passato, ma mai troppo lontano.

"I Misteri del focolare" è uno spazio per tutti coloro che sono affascinati dal folklore, dalle leggende e dal paranormale; questo mondo viene raccontato con spontaneità e passione ma senza mai dimenticare l'approfondimento e l'accuratezza delle fonti storiche.

Format reference

Follower
49.7k

Età follower
25/34 19%
35/44 28.4%
45/54 27.5%

Gender
Donna 44%
Uomo 56%

Follower
37.1k



all the right cards for you

XNEMSIS

Tattoo, Lifestyle & Cosplay

Nem è una tatuatrice specializzata nella realizzazione di soggetti ispirati ad anime, manga, videogiochi e, più in generale, alla cultura nerd.

Nasce come illustratrice e digital artist, un percorso che continua tuttora a coltivare parallelamente alla sua attività principale. Realizza cosplay fin dall'età di 14 anni insieme a suo padre, con il quale condivide un piccolo laboratorio dove creano props, armature e oggetti simili, utilizzando materiali di riciclo e a basso costo.

Ha iniziato il suo percorso sui social su TikTok, dove ha cominciato a condividere le sue conoscenze legate al mondo del tatuaggio attraverso video ironici e informativi.

Il suo obiettivo è mostrarsi per com'è, con genuinità e ironia, portando un po' di felicità e ispirazione a chiunque abbia voglia di ascoltarla.

Format reference

Follower
58.6k

Età follower

18/24	39.1%
25/34	48.7%
35/44	7.1%

Gender

Donna	15%
Uomo	85%

Follower
37.1k



DECK
all the right cards for you

IL FU MATTIA CONSONNI

Cultura Pop, Cinema & Dinosauri

Mattia Consonni è uno streamer e influencer appassionato del mondo nerd.

La sua natura poliedrica lo ha portato ad approcciarsi a diversi social media e, recentemente, ha trovato la propria dimensione come streamer su Twitch e content creator su TikTok.

Oltre ad essere appassionato di videogiochi, Pokémon, Giappone ed esperto della saga de il Signore degli Anelli e di dinosauri, Mattia è anche un musicista e cerca di inserire il proprio lato musicale in tutti i suoi contenuti.

Format reference

Follower

15.2k

Età follower

18/24	38.1%
25/34	39.6%
35/44	13.1%

Gender

Donna	11%
Uomo	65%



all the right cards for you

FRAP

Anime, Manga & Cultura Pop

Francesco ha 22 anni e ha sempre amato il mondo fumettistico giapponese, sin da bambino, per poi sviluppare la passione da adulto.

Tra centinaia di manga divorati e anime in binge watching, il suo scopo è sempre stato quello di incuriosire e far scoprire il mondo manga e anime a 360°, tra divertimento e informazione.

Format reference

Follower
18.1k

Follower
69.7k

Età follower

18/24	57.2%
25/34	30.9%
35/44	6.6%

Gender

Donna	34%
Uomo	66%



all the right cards for you

JESSIE KILL JOY

Fumetto, Lifestyle & Travel

Jessie è una influencer che comincia il suo percorso diversi anni fa affacciandosi al mondo del cosplay ma questa non è mai stata la sua unica passione.

Amante della lettura e della letteratura e con un particolare occhio al mondo dell'editoria a fumetti ha aperto il suo Tiktok facendolo ruotare non solo sui manga ma anche sul fumetto Italiano: Zerocalcare è una vera fissa per lei.

Ma tra sailor moon e qualche cosplay uno degli argomenti a cui tiene più in assoluto è l'attivismo. Non mancherà certo nel riprendere chi, ancora oggi, usa i social per diffondere odio.

Format reference

Follower
35k

Età follower

18/24	36.6%
25/34	44.6%
35/44	12.6%

Gender

Donna	21%
Uomo	78.9%

Follower
33k

Età follower

18/24	34.3%
25/34	50.7%
35/44	10.3%

Gender

Donna	26%
Uomo	74%



DECK
all the right cards for you

CIELO

Cinema, Comedy & Dubbing

Cielo EnonManca è la voce che non sapevi di amare!

Con il suo talento nel doppiaggio e una passione sfrenata per il cinema, trasforma ogni video in un viaggio tra parodie geniali, curiosità sul mondo del doppiaggio e chicche cinematografiche.

Dal trasformare scene cult in qualcosa di totalmente inaspettato a raccontare il grande schermo con ironia e carisma, Cielo sa sempre come intrattenere e sorprendere.

Se ami il cinema e vuoi vedere (e sentire!) i film sotto una nuova luce, questo è il profilo che fa per te!

Format reference

Follower
40k

Età follower

18/24	49.9%
25/34	28.4%
35/44	4.5%

Gender

Donna	22.5%
Uomo	77.5%

Follower
96.3k

Età follower

18/24	63%
25/34	25%
35/44	5.3%

Gender

Donna	29%
Uomo	71%



all the right cards for you

IL CONTEHAH

Videogiochi, Recensioni & Comedy

Esperto di videogame da sempre, il Contehah non ha mai paura di esprime le proprie opinioni.

Recensisce con franchezza ed ironia i videogiochi, coinvolgendo il pubblico grazie al suo stile comunicativo unico e spontaneo.

Oltre ad essere un amante dei videogiochi è un vero e proprio appassionato di musica, tutta la musica.

Aspettatevi quindi di tutto, da video sulla musica metal a brevi cover cantate dal Contehah in persona con la sua bellissima voce.

Format reference

Follower

59k

Età follower

18/24	34.3%
25/34	50.7%
35/44	10.3%

Gender

Donna	6%
Uomo	94%



all the right cards for you

GAMEHER

Videogiochi, Cinema & Cultura Pop

GameHer è una content creator e divulgatrice digitale italiana che ha fatto del gaming e dell'autoironia il suo linguaggio distintivo.

Si è affermata come voce originale nel panorama del gaming italiano grazie a contenuti che fondono cultura videoludica, umorismo e riflessioni sociali. Con uno stile diretto, creativo e spesso provocatorio, GameHer racconta le dinamiche quotidiane del mondo del gaming da una prospettiva femminile, promuovendo inclusività, consapevolezza e uno sguardo critico verso stereotipi e comportamenti tossici.

Oltre al gaming, i suoi contenuti spaziano anche nel mondo del cinema e della moda alternativa, trattati come strumenti di espressione identitaria e di rivendicazione personale.

Format reference

Follower
32.3K

Età follower

18/24	28.3%
25/34	34.9%
35/44	20.5%

Gender

Donna	63%
Uomo	37%

Follower
10.7k



DECK
all the right cards for you

JULIA LOKY

Cosplay, Manga & Anime

Cantante, cosplayer, attrice, doppiatrice.

È come Balto ma al contrario. Già attiva nel mondo del doppiaggio, tra anime, serie tv e reality, approda nel mondo del web adattando in italiano molte canzoni di successo tra cui Hazbin Hotel, Helluva Boss, Arcane, Attack on Titan e molto altro.

Auto-ironica e talentuosa, ovunque vada sa come tenere il palco e sfondare l'obiettivo.

Format reference

Follower
33.4k

Età follower

18/24	30.5%
25/34	50.5%
35/44	11.2%

Gender

Donna	53%
Uomo	47%

Follower
156k

Età follower

18/24	44.8%
25/34	38.8%
35/44	9.8%

Gender

Donna	75%
Uomo	25%



DECK
all the right cards for you

PAPATHUMPER

Lifestyle & Family

41enne, romano DOC e papà social, Valerio affronta tematiche relative alla genitorialità, alla parità di genere e di attualità.

Riconoscibile per il suo stile schietto e autentico, attraverso i suoi contenuti racconta la sua quotidianità come papà di Sole (10 anni) e Brando (6 anni) e dei loro viaggi in famiglia.

Format reference

Follower

86.5K

Età follower

25/34	25.6%
35/44	45.2%
45/54	16.9%

Gender

Donna	63%
Uomo	37%



all the right cards for you

GIULIA MABE

Cinema, Acting & Lifestyle

Cagliaritana DOC, Giulia inizia la sua carriera come attrice e prende parte a diverse produzioni tra film, serie e cortometraggi.

Approda in seguito sui social come content creator, realizzando contenuti basati sulla recitazione e sull'immaginario cinematografico. Ama unire il lavoro sul set alla creazione di video originali ispirati al mondo del cinema e alla performance attoriale.

Format reference

Follower
13.9k

Età follower

18/24	20.2%
25/34	31.8%
35/44	19.2%

Gender

Donna	65%
Uomo	35%

Follower
388k

Età follower

18/24	40.5%
25/34	28.1%
35/44	12.1%

Gender

Donna	67%
Uomo	33%



DECK
all the right cards for you

VALENTINA MELIS

Acting, Conduzione & Attivismo

Prima ancora di cominciare a parlare decide che diventerà un'attrice.
Studia danza, canto, recitazione e scienze politiche.
Ha presentato numerosi programmi tv, recitato in varie sit-com e in diversi film d'autore.

è testimonial di Differenza Donna, associazione che da più di 30 anni contrasta la violenza maschile contro le donne.

Nell'ultimo anno ha creato contenuti come Public editor per il quotidiano La Svolta.

Da luglio 2023 ha portato nei principali teatri italiani lo spettacolo "STAI ZITTA!", tratto dall'omonimo libro di Michela Murgia.

Follower
83.6k

Età follower

25/34	20.9%
35/44	27.5%
45/54	21.5%

Gender

Donna	63.3%
Uomo	36.7%



DECK
all the right cards for you

LABELLAVERO

MC, Lifestyle, Family & Beauty

Veronica Bellandi Bulgari è un'influencer, presentatrice e speaker con collaborazioni di alto profilo come Warner Bros Discovery, Cartoon Network e Radio Deejay.

Nota per la sua energia e autenticità, eccelle nel trasformare ogni evento in un'esperienza indimenticabile. Uno dei suoi successi più notevoli include la celebrazione del matrimonio dell'attore Ed Westwick, che ha dimostrato la sua capacità di creare momenti memorabili in eventi di alto profilo.

La sua versatilità l'ha resa una figura di spicco nel panorama media, capace di adattarsi a pubblici e contesti diversi.
Creativa e professionale, Veronica ispira con il suo stile unico e la capacità di lasciare un segno in tutto ciò che fa.

Format reference

Follower
28k

Età follower

18/24	16.5%
25/34	22.4%
35/44	27%

Gender

Donna	67.7%
Uomo	32.2%



all the right cards for you

IL RINOCERONTE VIOLA

Cinema, Letteratura & Pop Culture

Daniele Daccò. Conosciuto nel web come “Rinoceronte” è sceneggiatore e autore di fumetti, romanzi e editoria per ragazzi. Giornalista per Wired, Playboy e Fumo di China. Collabora con Feltrinelli e Lucca Comics e nel 2019 fonda la rivista “Niente Da Dire”.

Come se non bastasse scrive programmi televisivi, libri game fantasy e ambientazioni gdr, ma soprattutto è un mezz’orco Barbaro di livello diciotto.

Format reference

Follower

15.5k

Età follower

18/24	12.6%
25/34	55.4%
35/44	22.6%

Gender

Donna	56%
Uomo	44%



all the right cards for you

BENEDETTA LO ZITO

Attivismo, Ecologia & Lifestyle

Benedetta è un'autrice, attivista femminista, lgbt+ e per la sensibilizzazione sulla disabilità mentale.

È inoltre operatrice antiviolenza, inclusivity advisor, copywriter e ha studiato come Make Up Artist. Per Eris Edizioni ha pubblicato "No significa no" (2022) e per New Book ha pubblicato "Volevo fare l'astronauta" (2023) ed è articolista per Robadadonne. E' fondatrice del progetto "Suns - end rape culture", uno small business che fornisce assistenza sociale, psicologica e legale gratuita a survivor di ogni genere.

Ama parlare di sostenibilità ambientale e umana e cercare di diventare il più green possibile; vive nella campagna inglese sommersa da libri, cristalli, tappetini da yoga, film horror, gatti e una moglie, perché si sa nella vita prima o poi tocca pure innamorarsi.

Follower
69.5k

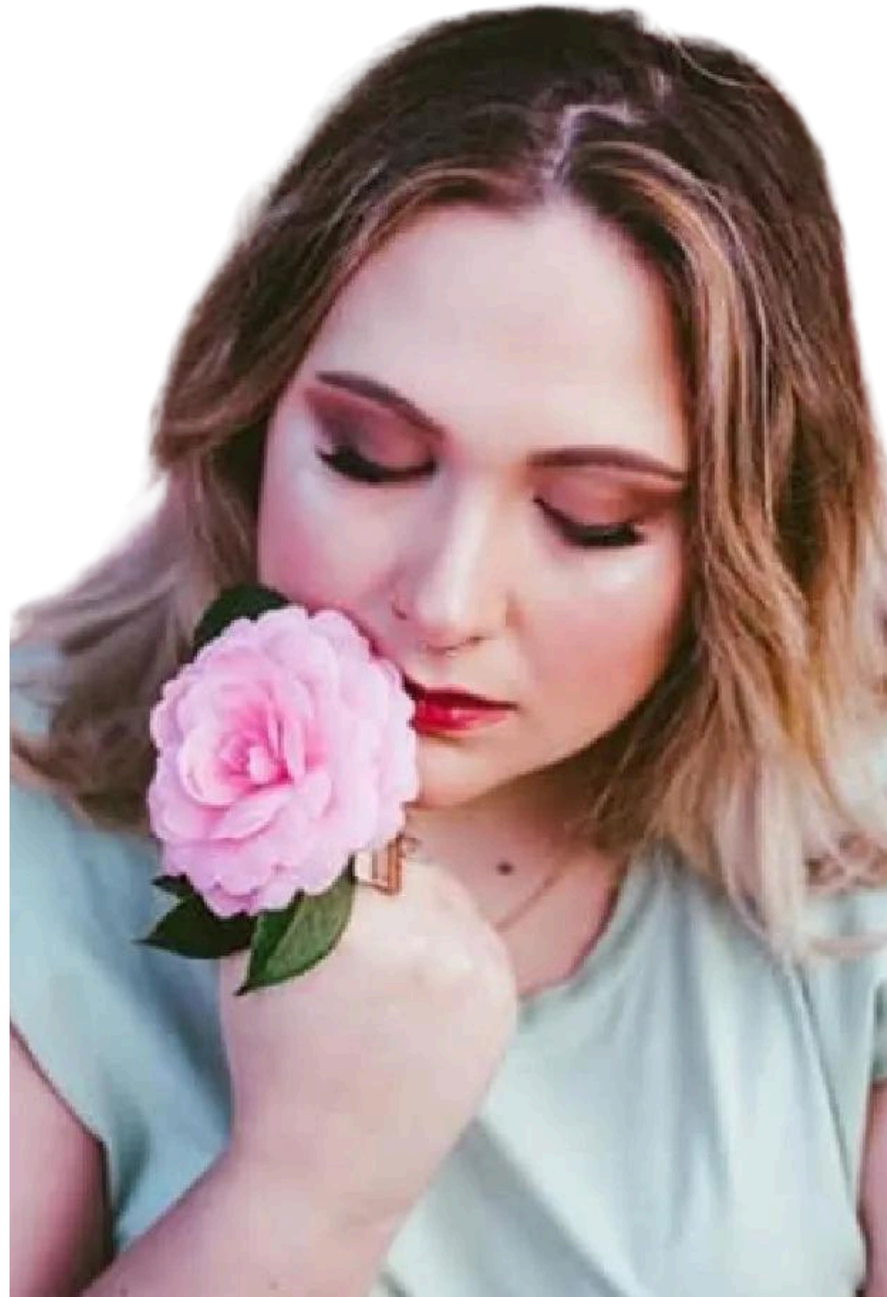

DECK
all the right cards for you

ROSY DI CARLO

Comedy, Family & LGBTQIA+

Logorroica, forse un po' troppo, ama stare sul palco portando a teatro i suoi spettacoli di stand up comedy.

Sui social parle di tante cose, ma soprattutto dà voce alla minoranza a cui appartiene: il mondo lgbtq+ e lo fa con estrema ironia.

Comica, autrice di due libri, studentessa di psicologia e mamma arcobaleno, una vita piena e una lotta continua per dare visibilità alle minoranze.

Format reference

Follower
81.2k

Età follower

18/24	18.9%
25/34	37.9%
35/44	21.5%

Gender

Donna	83.8%
Uomo	16.2%

Follower
71.5k

Età follower

18/24	32.7%
25/34	30.5%
35/44	13.6%

Gender

Donna	86%
Uomo	14%



all the right cards for you

CONNECT WITH US

martina.mazzei@deckcommunication.it
greta@deckcommunication.it

+39 3452125245
+39 3934198845